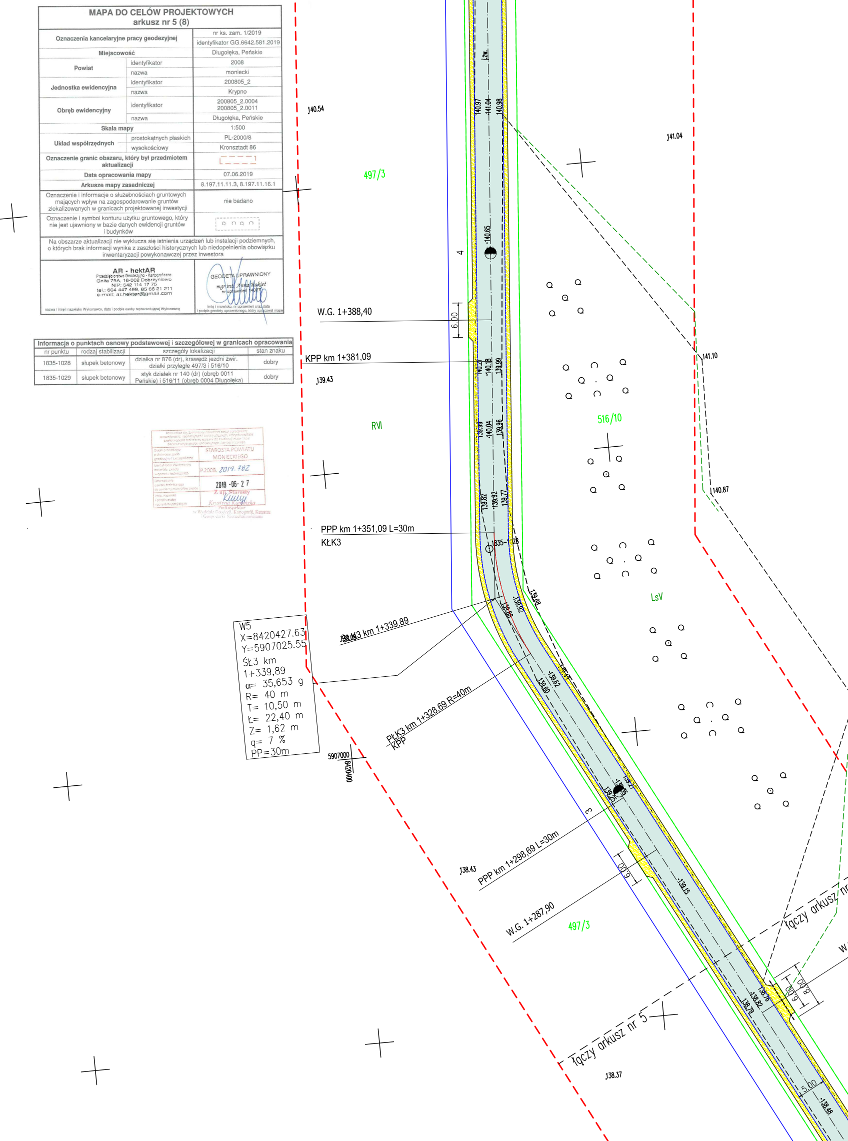

497/3
RVI
516/10
LsV
497/3
W5
X=8420427.63
Y=5907025.55
ŚŁ3 km
1+339,89
α= 35,653 g
R= 40 m
T= 10,50 m
Ł= 22,40 m
Z= 1,62 m
q= 7 %
PP=30m
W.G. 1+388,40
KPP km 1+381,09
PPP km 1+351,09 L=30m
KŁK3
ŚŁK3 km 1+339,89
PŁK3 km 1+328,69 R=40m
KPP
PPP km 1+298,69 L=30m
W.G. 1+287,90
łączy arkusz nr 5
łączy arkusz nr
1835-1028
5907000
8420400
6.00
6.00
6.00
8.00
5.00
3
4
j.żw.
140.54
141.04
139.43
138.43
138.37
141.10
140.87
140.97
141.04
140.98
140.65
140.21
140.18
139.99
139.99
140.04
139.96
139.82
139.92
139.77
139.88
139.92
139.68
139.60
139.62
139.75
139.27
139.15
138.76
138.82
138.79
138.48

MAPA DO CELÓW PROJEKTOWYCH
arkusz nr 5 (8)

Oznaczenia kancelaryjne pracy geodezyjnej		nr ks. zam. 1/2019
		identyfikator GG.6642.581.2019
Miejscowość		Długołęka, Peńskie
Powiat	identyfikator	2008
	nazwa	moniecki
Jednostka ewidencyjna	identyfikator	200805_2
	nazwa	Krypno
Obręb ewidencyjny	identyfikator	200805_2.0004 200805_2.0011
	nazwa	Długołęka, Peńskie
Skala mapy		1:500
Układ współrzędnych	prostokątnych płaskich	PL-2000/8
	wysokościowy	Kronsztadt 86
Oznaczenie granic obszaru, który był przedmiotem aktualizacji		
Data opracowania mapy		07.06.2019
Arkusze mapy zasadniczej		8.197.11.11.3, 8.197.11.16.1
Oznaczenie i informacje o służebnościach gruntowych mających wpływ na zagospodarowanie gruntów zlokalizowanych w granicach projektowanej inwestycji		nie badano
Oznaczenie i symbol konturu użytku gruntowego, który nie jest ujawniony w bazie danych ewidencji gruntów i budynków		

Na obszarze aktualizacji nie wyklucza się istnienia urządzeń lub instalacji podziemnych, o których brak informacji wynika z zaszłości historycznych lub niedopełnienia obowiązku inwentaryzacji powykonawczej przez inwestora

AR - hektAR Przedsiębiorstwo Geodezyjno - Kartograficzne Gniła 79A, 16-002 Dobrzyniewo NIP: 542 114 17 75 tel.: 604 447 499, 85 66 21 211 e-mail: ar.hektar@gmail.com nazwa / imię i nazwisko Wykonawcy, data i podpis osoby reprezentującej Wykonawcę	GEODETA UPRAWNIONY mgr inż. Anna Rakieć nr uprawnień 14027 imię i nazwisko, nr uprawnień oraz data i podpis geodety uprawnionego, który opracował mapę

Informacja o punktach osnowy podstawowej i szczegółowej w granicach opracowania			
nr punktu	rodzaj stabilizacji	szczegóły lokalizacji	stan znaku
1835-1028	słupek betonowy	działka nr 876 (dr), krawędź jezdni żwir. działki przyległe 497/3 i 516/10	dobry
1835-1029	słupek betonowy	styk działek nr 140 (dr) (obręb 0011 Peńskie) i 516/11 (obręb 0004 Długołęka)	dobry

Potwierdza się, że niniejszy dokument został opracowany w wyniku prac geodezyjnych i kartograficznych, których rezultaty zawiera operat techniczny wpisany do ewidencji materiałów państwowego zasobu geodezyjnego i kartograficznego.

Organ prowadzący państwowy zasób geodezyjny i kartograficzny	STAROSTA POWIATU MONIECKIEGO
Identyfikator ewidencyjny materiału zasobu – operatu technicznego	P.2008. 2019. 782
Data wpisania operatu technicznego do ewidencji materiałów zasobu	2019 -06- 27
Imię, nazwisko i podpis osoby reprezentującej organ	Z up. Starosty Krystyna Kamińska Podinspektor w Wydziale Geodezji, Kartografii, Katastru i Gospodarki Nieruchomościami

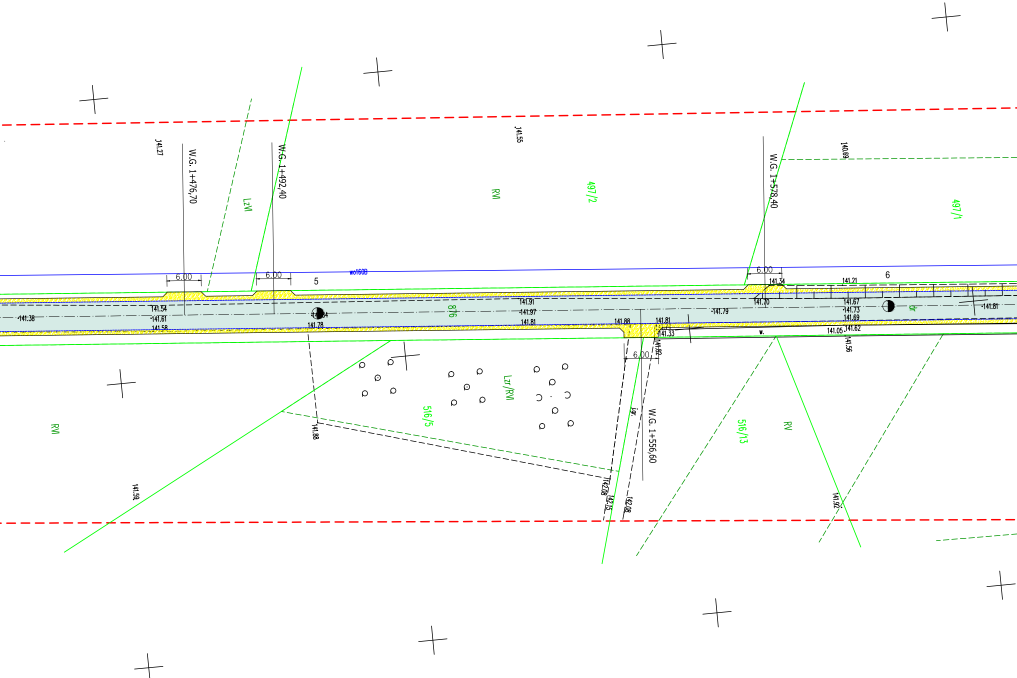
141.27
W.G. 1+476,70
W.G. 1+492,40
LzVI
141.55
RVI
497/2
W.G. 1+578,40
140.69
497/1
6.00
6.00
wo160B
5
6.00
141.34
141.21
6
141.54
141.38
141.61
141.58
141.84
141.78
876
141.91
141.97
141.81
141.88
141.81
141.72
141.33
141.82
141.79
141.70
141.67
141.73
141.69
141.62
141.05
141.56
dr
141.81
w.
6.00
Lzr/RVI
516/5
141.88
RVI
141.59
W.G. 1+556,60
gr.
142.08
142.15
142.08
516/13
RV
141.92

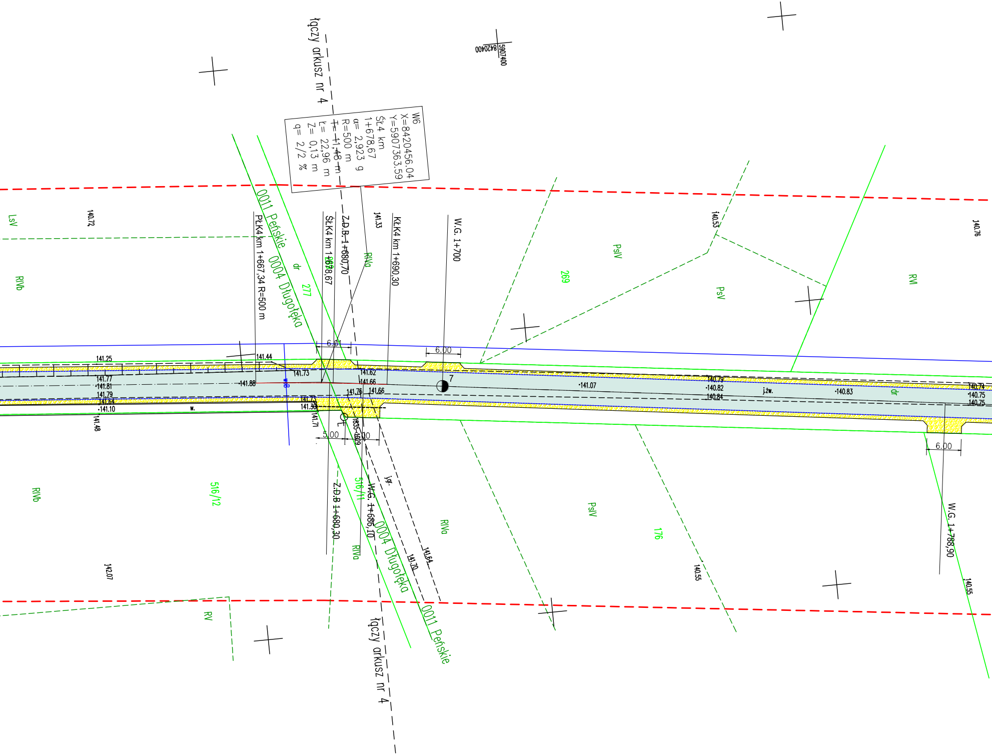
łączy arkusz nr 4
5907400
8420400
W6
X=8420456.04
Y=5907363.59
ŚŁK4 km
1+678,67
α= 2,923 g
R=500 m
~~T= 11,48 m~~
Ł= 22,96 m
Z= 0,13 m
q= 2/2 %
LsV
140.72
RIVb
PŁK4 km 1+667,34 R=500 m
0011 Peńskie
0004 Długołęka
dr
277
ŚŁK4 km 1+678,67
Z.D.B. 1+680,70
141.33
RIVa
KŁK4 km 1+690,30
W.G. 1+700
269
PsIV
140.53
PsV
RVI
140.76
6.01
6.00
141.25
141.44
141.73
141.77
141.81
141.79
141.64
141.10
141.48
141.88
w.
141.62
141.66
141.76
141.66
141.73
141.30
141.71
7
141.07
140.79
140.82
140.84
j.żw.
140.83
dr
140.74
140.75
140.75
5.00
6.00
1835-1629
6.00
RIVb
516/12
Z.D.B 1+690,30
516/11
W.G. 1+686,10
j.gr.
0004 Długołęka
RIVa
RIVa
141.70
141.64
PsIV
176
140.55
W.G. 1+788,90
140.55
142.07
RV
łączy arkusz nr 4
0011 Peńskie

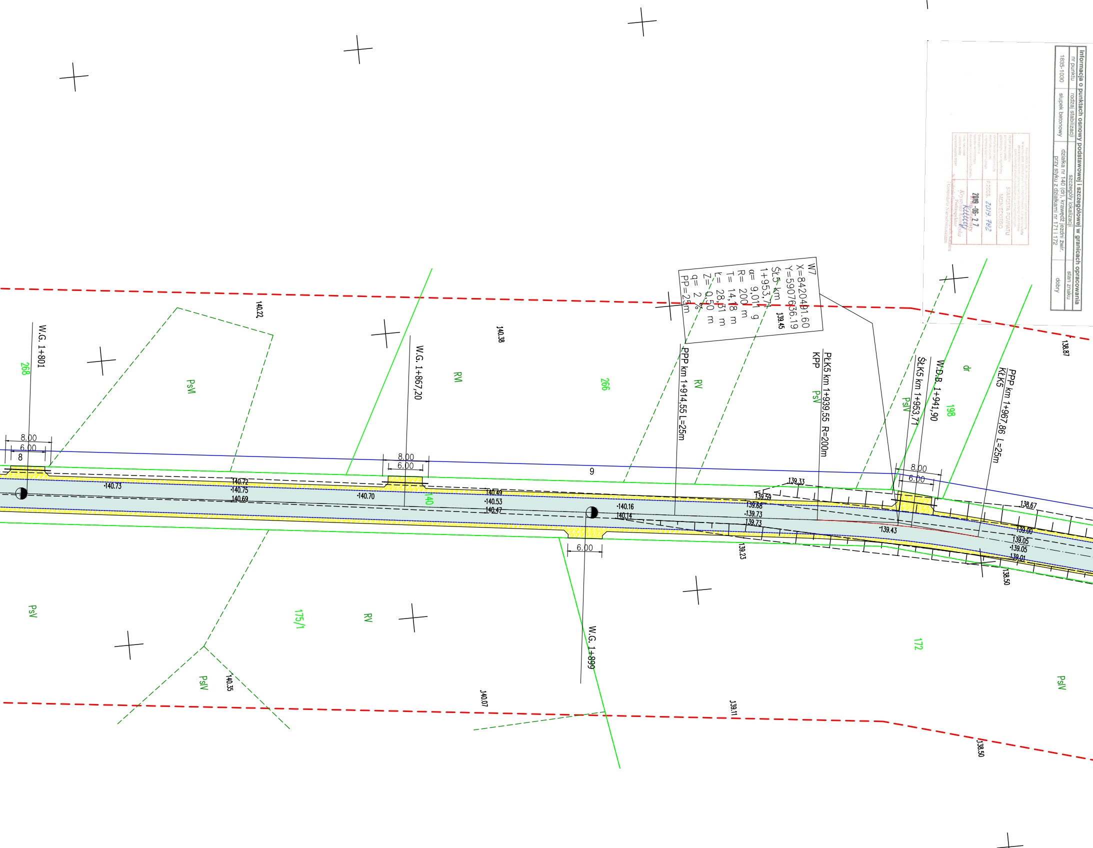
W7
X=5907636.19
Y=8420401.60
SŁ5 km
1+953,71
α= 9,01 g
R= 200 m
T= 14,18 m
Ł= 28,31 m
Z= 0,50 m
q= 2 %
PP=25m
W.G. 1+801
W.G. 1+867,20
W.G. 1+899
PPP km 1+914,55 L=25m
PŁK5 km 1+939,55 R=200m
KPP
W.D.B. 1+941,90
SŁK5 km 1+953,71
PPP km 1+967,86 L=25m
KŁK5
8.00
6.00
8
9
268
266
175/1
172
198
140
dr
PsV
PsVI
RV
RVI
140.22
140.38
139.45
138.87
140.73
140.72
140.75
140.69
140.70
140.49
140.53
140.47
140.16
140.14
139.33
139.59
139.68
139.73
139.73
139.43
139.23
138.67
139.00
139.05
139.05
139.01
138.50
140.35
140.07
139.11
138.50

Informacja o punktach osnowy podstawowej i szczegółowej w granicach opracowania

nr punktu	rodzaj stabilizacji	szczegóły lokalizacji	stan znaku
1835-1030	słupek betonowy	działka nr 140 (dr), krawędź jezdni żwir. przy styku z działkami nr 171 i 172	dobry

Organ prowadzący państwowy zasób geodezyjny i kartograficzny	STAROSTA POWIATU MONIECKIEGO
Identyfikator ewidencyjny materiału zasobu – operatu technicznego	P.2008. 2019.782
Data włączenia operatu technicznego do ewidencji materiałów zasobu	2019 -06- 27
Imię, nazwisko i podpis osoby reprezentującej organ	z up. Starosty Krystyna Kamińska Podinspektor w Wydziale Geodezji, Kartografii, Katastru i Gospodarki Nieruchomościami

PLAN SYTUACYJNY

Skala 1 : 500 Ark. nr 3

Tytuł:	**PLAN SYTUACYJNY**	
Obiekt:	Przebudowa drogi gminnej nr 104742B Długołęka - Peńskie	
Lokaliza -cja:	**w km 0-006,65 - 3+306,85**	
PROJEKTANT: mgr inż. Jan Julian Połonowicz uprawnienie projektowe nr LOM 13		
Rys. **nr 2.3**	Skala: **1 : 500**	Data: **2020.01.10**

Za zgodność z oryginałem

MAPA DO CELÓW PROJEKTOWYCH arkusz nr 4 (8)		
Oznaczenia kancelaryjne pracy geodezyjnej		nr ks. zam. 1/2019 identyfikator GG.6642.581.2019
Miejscowość		Długołęka, Peńskie
Powiat	identyfikator	2008
	nazwa	moniecki
Jednostka ewidencyjna	identyfikator	200805_2
	nazwa	Krypno
Obręb ewidencyjny	identyfikator	200805_2.0004 200805_2.0011
	nazwa	Długołęka, Peńskie
Skala mapy		1:500
Układ współrzędnych	prostokątnych płaskich	PL-2000/8
	wysokościowy	Kronsztadt 86
Oznaczenie granic obszaru, który był przedmiotem aktualizacji		
Data opracowania mapy		07.06.2019
Arkusze mapy zasadniczej		8.197.11.11.1, 3
Oznaczenie i informacje o służebnościach gruntowych mających wpływ na zagospodarowanie gruntów zlokalizowanych w granicach projektowanej inwestycji		nie badano
Oznaczenie i symbol konturu użytku gruntowego, który nie jest ujawniony w bazie danych ewidencji gruntów i budynków		brak
Na obszarze aktualizacji nie wyklucza się istnienia urządzeń lub instalacji podziemnych, o których brak informacji wynika z zaszłości historycznych lub niedopełnienia obowiązku inwentaryzacji powykonawczej przez inwestora		
AR - hektAR Przedsiębiorstwo Geodezyjno - Kartograficzne Gniła 79A, 16-002 Dobrzyniewo NIP: 542 114 17 75 tel.: 604 447 499, 85 66 21 211 e-mail: ar.hektar@gmail.com nazwa / imię i nazwisko Wykonawcy, data i podpis osoby reprezentującej Wykonawcę		GEODETA UPRAWNIONY mgr inż. Anna Rakieć nr uprawnień 14027 imię i nazwisko, nr uprawnień oraz data i podpis geodety uprawnionego, który opracował mapę

LEGENDA:

- granice pasa drogowego
- ist. linie energetyczne
- ist. linie telefoniczne
- ist. wodociąg
- ist. kanalizacja sanitarna
- ▨ projektowana nawierzchnia z betonu asfaltowego
- ▨ projektowane pobocza z kruszywa łamanego
- ▨ wyniesione skrzyżowania z betonowej kostki brukowej o grub. 8 cm czerwonej na podsypce cementowo - piaskowej 5MPa o grub. 5 cm
- przepusty zjazdowe z rur HDPE SN8 fi 40 cm
- ▨ umocnienie skarp płytami ażurowymi 60*40*8 cm
- ▨ umocnienie powierzchni pezez obrukowanie
- ▨ betonowe ścieki przefabrykowne 60*50(35)*15 cm

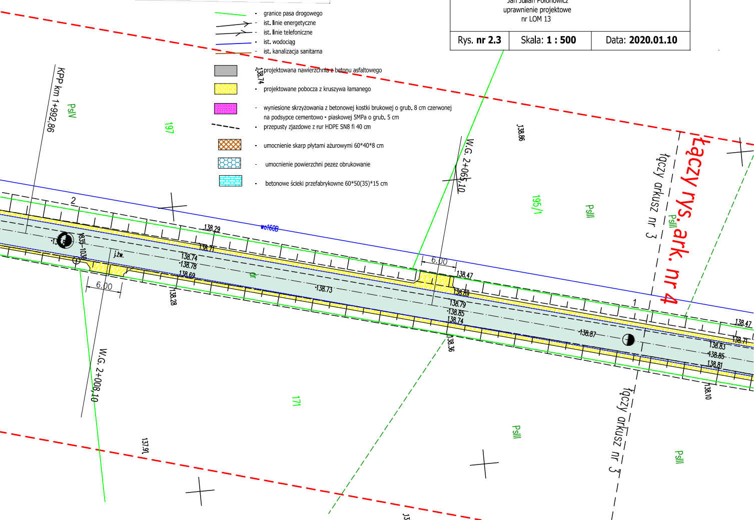
Łączy rys. ark. nr 4
łączy arkusz nr 3
łączy arkusz nr 3
KPP km 1+992,86
W.G. 2+065,10
W.G. 2+008,10
PsIV
PsIII
PsIII
PsIII
PsIII
PsIII
197
195/1
171
138.74
138.86
138.29
138.71
138.74
138.78
138.69
138.28
138.73
138.47
138.89
138.79
138.85
138.74
138.36
138.87
138.47
138.71
138.83
138.85
138.81
138.10
137.91
6.00
6.00
1835-1036
j.żw.
dr
wo160B
2
1